



Lippetal

BÜRGERINFORMATION



Leben.

Wohnen.

Arbeiten.



Liebe Leserinnen und Leser,

seit dem 1. November darf ich das Amt des Bürger-meisters unserer schönen Gemeinde Lippetal über-nehmen.

Ich freue mich sehr, dass Sie sich auf diesem Wege über unsere Gemeinde mit ihren elf lebendigen Dörfern informieren möchten.



©Karin Hillebrand/Soester Anzeiger

Mit diesem kleinen Einleger möchte ich Sie herzlich begrüßen – denn die nächste Auflage dieser Broschüre wird erst erscheinen, wenn die aktuelle vergriffen ist.

Unsere Gemeinde steht vor vielen Aufgaben, aber auch vor großen Chancen. Gemeinsam mit dem Gemeinderat, der Verwaltung und Ihnen, den Bürgerinnen und Bürgern, möchten wir daran arbeiten, dass Lippetal weiterhin lebendig, zukunftsfähig und lebenswert bleibt.

Mir ist wichtig, dass wir miteinander im Gespräch bleiben. Nur wenn wir zuhören, Ideen teilen und auch einmal unterschiedliche Meinungen aushalten, entsteht das, was eine gute Gemeinschaft ausmacht: gegenseitiger Respekt und Zusammenhalt.

Ich freue mich darauf, viele von Ihnen persönlich kennenzulernen – bei Veranstaltungen, im Rathaus oder einfach auf der Straße. Sprechen Sie mich gern an – Ihr Anliegen ist mir wichtig.

Lassen Sie uns gemeinsam dafür sorgen, dass unsere Gemeinde ein Ort bleibt, auf den wir alle stolz sein können.

Herzliche Grüße und viel Freude beim Stöbern.

Ihr

A handwritten signature in blue ink, which appears to read 'T. Nillies'.

Tobias Nillies
Bürgermeister

VORWORT

bis 31.10.2025

Liebe Leserin und lieber Leser,

ich freue mich über Ihr Interesse an unserer schönen Gemeinde. Neben vielen touristischen Attraktionen bietet Lippetal auch eine gut ausgebaute Infrastruktur. Ob Not- und Störungsdienste oder Ärzte, Büchereien, Feuerwehr oder Kirchen; ob Schulen, Vereine oder Wirtschaft: In dieser Bürgerinformation ist alles Wissenswerte zu diesen und anderen Themen zusammengefasst, übersichtlich strukturiert nach Stichworten. Sie richtet sich sowohl an Gäste als auch an diejenigen, die hier bei uns ihren neuen Lebensmittelpunkt finden. Aber auch für Bürgerinnen und Bürger, die schon länger ihren Platz in unserer Gemeinde haben, ist sie ein nützlicher Leitfaden.

Sollten Sie noch Fragen haben, stehen wir Ihnen gern mit Rat und Tat zur Seite.
Unter www.lippetal.de finden Sie zudem weitere Informationen.

Ich wünsche Ihnen viel Freude beim Durchblättern und Lesen.

Herzlichst

Ihr



Matthias Lürbke



INHALT

Strukturdaten	4 – 5	Not- und Störungsdienste	18 – 19
Ortschaften	6 – 7	Öffentliche Toiletten	19
Infrastruktur	8 – 9	Post	19
Verwaltung	10 – 11	Schulen	20
Von A bis Z	12 – 26	Senioren	20
Büchereien	13	Sportstätten	21
Feuerwehr	14	Sportvereine	22 – 23
Gelber Sack	14	Tourismus	21
Geldinstitute	14	Veranstaltungen	24
Gesundheit	15 – 16	Veranstaltungsräume	25
Kinderbetreuung	16 – 17	Verkehr	26
Kirchen und Pfarrbüros	18		

Aus Gründen der besseren Lesbarkeit wird auf die gleichzeitige Verwendung der Sprachformen männlich, weiblich und divers (m/w/d) verzichtet. Sämtliche Personenbezeichnungen gelten gleichermaßen für alle Geschlechter.





Die Gemeinde Lippetal entstand über Kreis-, Gemeinde- und Regierungsbezirksgrenzen hinweg, als 1969 die kommunale Neugliederung im alten Kreis Soest erfolgte. Sie liegt an der Nahtstelle zwischen Soester Börde und Münsterland im nördlichsten Zipfel des Kreises Soest. Elf ehemals selbstständige Dörfer wurden auf einer Gesamtfläche von 126,5 km² mit heute ungefähr 12.000 Einwohnern zu einer Gemeinde zusammengefasst.

Weitere Zahlen und Fakten unter
[www.lippetal.de/wirtschaft_umwelt/
wirtschaft/unternehmen.php](http://www.lippetal.de/wirtschaft_umwelt/wirtschaft/unternehmen.php)



STRUKTURDATEN



Amtlicher Name: Gemeinde Lippetal
Postleitzahl: 59510
Kreis: Soest
Regierungsbezirk: Arnsberg
Bundesland: Nordrhein-Westfalen

Mittlere Höhe: 70 – 115 m (ü. NN)
Fläche: 126,5 km²
Weiteste Ausdehnung: ca. 11 km (Nord-Süd)
ca. 18 km (Ost-West)

Geografische Koordinaten: Breitengrad: 51.6556
Längengrad: 8.09083
Breitengrad: 51° 39' 20" Norden
Längengrad: 8° 5' 27" Osten

Einwohner*: 12.136
*Stand: 31.12.2022
Männlich: 6.147
Weiblich: 5.989

Wirtschaftsstruktur: Land- und Forstwirtschaft
Produzierendes Gewerbe
Handel und Verkehr
Dienstleistungsgewerbe

Aktive Gewerbebetriebe*: 1.032
*Stand: 02.02.2022
Industrie: 36
Handel: 258
Handwerk: 159

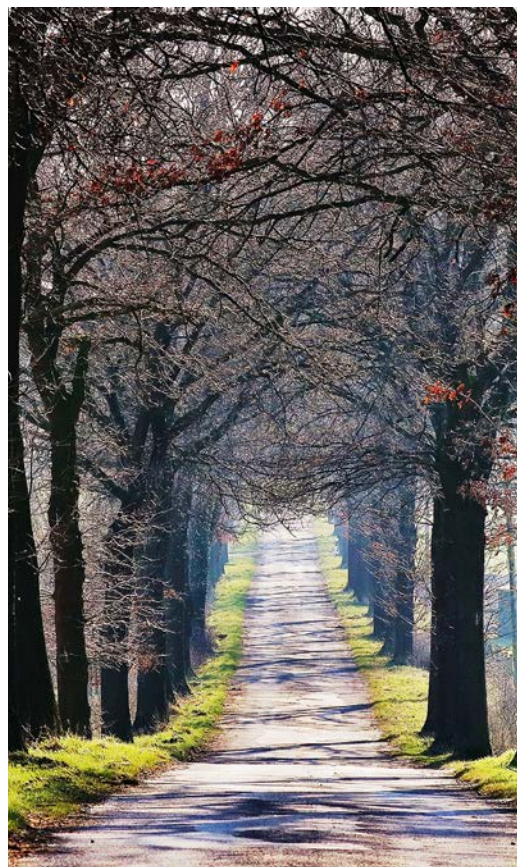



BROCKHAUSEN

Fläche: 6,57 km² | Einwohner: 377
männlich: 187 | weiblich: 190



HEINTROP-BÜNINGHAUSEN

Fläche: 5,9 km² | Einwohner: 350
männlich: 190 | weiblich: 160



HERZFELD

Fläche: 34,06 km² | Einwohner: 3.409
männlich: 1.732 | weiblich: 1.677



HOVESTADT

Fläche: 2,74 km² | Einwohner: 1.179
männlich: 559 | weiblich: 620



HULTROP

Fläche: 3,7 km² | Einwohner: 460
männlich: 229 | weiblich: 231



KREWINKEL-WILTROP

Fläche: 2,83 km² | Einwohner: 117
männlich: 56 | weiblich: 61



LIPPBORG

Fläche: 52,09 km² | Einwohner: 3.064
männlich: 1.575 | weiblich: 1.489



NIEDERBAUER

Fläche: 5,16 km² | Einwohner: 284
männlich: 145 | weiblich: 139



NORDWALD

Fläche: 4,55 km² | Einwohner: 467
männlich: 236 | weiblich: 231



OESTINGHAUSEN

Fläche: 2,85 km² | Einwohner: 1.901
männlich: 971 | weiblich: 930



SCHONEBERG

Fläche: 6,05 km² | Einwohner: 528
männlich: 267 | weiblich: 261



DIE 11 DÖRFER



Die Lippe durchfließt die Gemeinde Lippetal von Ost nach West. Nördlich liegt die Münsterländische Parklandschaft mit den beiden größten Ortsteilen Herzfeld und Lippborg. Der südliche Bereich mit den Ortsteilen Brockhausen, Heintrop-Büninghausen, Hovestadt, Hultrop, Krewinkel-Wiltrop, Niederbauer, Nordwald, Oestinghausen und Schoneberg schlägt die Brücke zur Soester Börde.

Die sanfte Auenlandschaft macht unsere Gemeinde zur üppigen Oase für Naturliebhaber: Der ideale Kurzurlaubsort für Radfahrer, Kanufahrer, Skater, Wanderer und entspannte Sommerfrischler.

Alles in allem bietet die Gemeinde Lippetal heute das Bild einer lebendigen Gemeinschaft, in deren Ortschaften der Gemeinschaftssinn sehr stark ausgeprägt ist. Alle früher selbständigen Dörfer blicken auf eine lange Geschichte zurück.

INFRASTRUKTUR



Lippborg

Kath. neugotische Kirche Ss. Cornelius u. Cyprianus mit Kunstwerken |
Ludgerusbrunnen-Kapelle | Böckenberg-Kapelle | Wasserschloss Haus
Assen | Germanengräber und Germanenlager | Uentroper Wald |
Campingplatz | Reitplatz | Tennisplätze | Fußballplätze inkl.
Kunstrasenplatz | 18-Loch-Golfplatz | Minigolfplatz | Lehrschwimm-
becken | Schießstand | Grundschule | drei Kindergärten | Gewerbegebiet |
Feuerwehr | Sparkasse | Volksbank | öffentliche Toilette

Heintrop-Büninghausen

Bauerndorf zur Grenze nach Weller/Hamm |
Restaurierte Windmühle | Naturschutzgebiet Disselmersch

Niederbauer

Dorf im Herzen von Lippetal |
Bolzplatz | Private Reithalle mit Reitplatz

Hultrop

Kath. Kirche St. Barbara | Kindergarten |
Fußballplätze | Vereinshaus | Naturschutzgebiet
Ahsewiesen mit Aussichtsturm | Feinbrennerei

Oestinghausen

Kath. Kirche St. Stephanus | Heimathaus | Tennisplätze |
Fußballplätze inkl. Kunstrasenplatz | Schießstand |
Gemeinschaftshalle | Grundschule | Kindergarten |
Gewerbegebiet | Feuerwehr | Sparkasse | öffentliche Toilette

Krewinkel-Wiltrop

Altes Bördebauerndorf an der Ahse | Radweg Auenland |
Rastplatz Route 72 | Bolzplatz



Infotafeln informieren Sie über ortsprägende Objekte. Die Gästeführer der Gemeinde Lippetal bieten ganzjährig attraktive Radtouren, Fußwanderungen und Bustouren an. Weitere Infos erhalten Sie im Programmheft „Gästeführungen“ oder unter Telefon 02923 980228.

Herzfeld

Kath. St.-Ida Wallfahrtsbasilika mit Grabstätte und Reliquienschrein der hl. Ida | Ev. Dankeskapelle | St.-Antonius-Kapelle | St.-Anna-Kapelle | St.-Agatha-Kapelle | St.-Anna-und-Joachim-Kapelle | Reithallen und Reitplätze | Lippekampfbahn mit Leichtathletik-Anlage (Typ C) und Kunstrasenplatz | Doppelsporthalle | Tennisplätze | Fußballplätze | Bürgerhaus | Schulzentrum mit Grundschule und Lippetalschule (weiterführende Gesamtschule) | drei Kindergärten | Gewerbegebiete, Feuerwehr | Sparkasse | Volksbank | öffentliche Toiletten

Hovestadt

Kath. Kirche St. Albertus Magnus | Wasserschloss mit restauriertem Barockgarten der Grafenfamilie von Plettenberg | Rathaus I und Rathaus II mit Bürgerbüro | Haus Biele mit Bürgersaal | Albertussaal | Fußballplätze | Kunstrasen-Kleinfeld | Tennisplätze | Schießstand | Kindergarten | St.-Ida-Stift (Seniorenheim) | Feuerwehr | Polizei | Musik- und Kunstschule

Schoneberg

Kath. St. Johannes Baptist Kapelle | Wanderwege in der Schoneberger Heide | Bürgerhaus | Feldgarten | Arboretum

Nordwald

Dorf an der Börde mit alter St.-Anna-Kapelle | Modellflugplatz | Getränkehandel mit eigener Ruggen-Herstellung

Brockhausen

Bördedorf in unmittelbarer Nähe zu Bad Sassendorf | Kindergarten | Feuerwehr | Bolzplatz

VERWALTUNG



Verwaltungsleitung ab 01.11.2025

Tobias Nillies | Bürgermeister

Telefon: 02923 980-230

Elisabeth Goldstein | Allgemeine Vertreterin

Telefon: 02923 980-249

Stephanie Grabenschröer | Abwesenheitsvertreterin

Telefon: 02923 980-221

Rathaus I

Bahnhofstraße 7 | 59510 Lippetal

Tel. 02923 980-0 | Fax 02923 980-232

post@lippetal.de | www.lippetal.de

Öffnungszeiten:

Mo. – Mi. 08.00 – 12.30 Uhr

14.00 – 16.00 Uhr

Do. 14.00 – 16.00 Uhr

Fr. 08.00 – 12.30 Uhr

und nach Vereinbarung

Gleichstellungsbeauftragte der Gemeinde Lippetal

Beate Hoffmann

Telefon: 02923 980-227

beate.hoffmann@lippetal.de

Rathaus II mit Bürgerbüro

Bahnhofstraße 1 | 59510 Lippetal

Tel. 02923 980-0 | Fax 02923 980-232

buergerbuero@lippetal.de

Öffnungszeiten:

Mo. 08.00 – 12.30 und 14.00 – 17.00 Uhr

Di. – Mi. 08.00 – 12.30 und 14.00 – 16.00 Uhr

Do. 14.00 – 16.00 Uhr

Fr. 07.00 – 12.30 Uhr

und nach Vereinbarung

Gemeindearchiv im Rathaus II

Bahnhofstraße 1 | 59510 Lippetal

Tel. 02923 980-210 | Fax 02923 980-232

archiv@lippetal.de

Alle Dienstleistungen der Gemeinde Lippetal
von A – Z finden Sie unter [www.lippetal.de/
buergerinfo/produkte/produkte.php](http://www.lippetal.de/buergerinfo/produkte/produkte.php)



Weitere Informationen

finden Sie unter

www.lippetal.de/

[buergerinfo/produkte/](http://www.lippetal.de/buergerinfo/produkte/gleichstellung.php)

[gleichstellung.php](http://www.lippetal.de/buergerinfo/produkte/gleichstellung.php)



Leader-Regionalmanagement im Rathaus II

Frau Dr. Steinbicker, Telefon: 02923 980-280

Frau Kopper, Telefon: 02923 980-281

Haus Biele

Bahnhofstraße 15 | 59510 Lippetal

Tel. 02923 980-0

In Haus Biele finden Sie folgende Einrichtungen:

Gemeinde Lippetal

Wirtschaftsförderung

Hans-Joachim Hobrock

Telefon: 02923 980-223

Brücke e. V.

Verein für Geschichte und Heimat Lippetal

Norbert Kleiter

Telefon: 02923 1883

Regionaler Sozialdienst –

Erziehungsberatung Kreis Soest

Telefon: 02921 302036 oder 302680



Schiedsamt

Der Gang zum Schiedsamt ist oft der schnellste Weg für eine unbürokratische und kostensparende Beilegung einer Auseinandersetzung. Bei Hausfriedensbruch, Beleidigung, Verletzung des Briefgeheimnisses, leichte und fahrlässige Körperverletzung, Bedrohung oder Sachbeschädigung müssen Sie sich vor dem Gang zum Gericht zunächst ans Schiedsamt wenden (sogenannte Privatklassensachen, bei denen kein öffentliches Interesse an Strafverfolgung besteht). Die Gebühr für die Schlichtungsverhandlung beträgt 10 € bis zu 40 €, bei einem Vergleich 25 €. Sprechstunden finden Sie unter www.lippetal.de.

Schiedsmann Paul Piepenbreier

Bahnhofstraße 31 | 59510 Lippetal-Hovestadt

Telefon: 02923 216

E-Mail: paul.piepenbreier@pieli.de

Schiedsfrau Rita Czastrau (stellvertretend)

Herzfelder Str. 26 | 59510 Lippetal-Lippborg

Telefon: 0170 740 5398

E-Mail: czastrau-schiedsamt@email.de

TOP-10-Themen

Abfallentsorgung (z. B. Tausch defekter Mülltonnen)	02923 980-250 oder 980-251
Bauanträge/-anfragen	02923 980-245
Bauhof Lippetal	02923 8982
Fundbüro	02923 980-0
Klimaschutz und Mobilität	02923 980-248
Rente	02923 980-269
Schulen / Schwimmbad	02923 980-227 u. 980-214
Sozialhilfe / Grundsicherung	02923 980-263
Standesamt (z. B. Eheschließung, Namensänderung)	02923 980-224
Wohngeld	02923 980-209

VON A BIS Z





BÜCHEREIEN

Katholische öffentliche Bücherei Herzfeld

Lippstädter Str. 4 | 59510 Lippetal-Herzfeld

Öffnungszeiten:

Mi. 08.30 – 10.00 Uhr (außer in den Ferien) | 17.00 – 18.00 Uhr

So. 11.00 – 12.15 Uhr

Telefon: 02923 7925

E-Mail: buecherei-herzfeld@katholisch-in-lippetal.de

Katholische öffentliche Bücherei Lippborg

Ilmerweg 5 | 59510 Lippetal-Lippborg

Öffnungszeiten:

Mi. 15.30 – 17.30 Uhr

So. 10.00 – 11.30 Uhr

Telefon: 02527 8067

E-Mail: buecherei-lippborg@katholisch-in-lippetal.de

Katholische öffentliche Bücherei Oestinghausen

An der Kirche 6 | 59510 Lippetal-Oestinghausen

Öffnungszeiten:

So. 10.30 – 12.00 Uhr (außer in den Ferien)

Telefon: 02527 1528

Katholische öffentliche Bücherei Hovestadt

Im Löttenkamp 18 | 59510 Lippetal-Hovestadt

Öffnungszeiten:

Mi. 15.00 – 16.00 Uhr

So. 11.00 – 12.00 Uhr

Telefon: 02923 1765

Weitere Informationen unter
[www.katholisch-in-lippetal.de/
gemeindeleben/buechereien](http://www.katholisch-in-lippetal.de/gemeindeleben/buechereien)



Bücherschränke gibt es in Hovestadt
am Rathaus, in Lippborg am Parkplatz
Ilmerweg und in Oestinghausen am
Mühlsteinbrunnen.

FEUERWEHR

Notfall: 112

Löschgruppe Brockhausen

Hüttinghauser Weg 2 | 59510 Lippetal

Telefon: 02923 7591

Löschzug Herzfeld

St.-Ida-Straße 2 | 59510 Lippetal

Telefon: 02923 1511

Löschgruppe Hovestadt

Im Löttenkamp 18 | 59510 Lippetal

Telefon: 02923 7574

Löschzug Lippborg

Heidfeld 3 | 59510 Lippetal

Telefon: 02527 8066

Löschzug Oestinghausen

Lindenweg 10 | 59510 Lippetal

Telefon: 02923 8066

Weitere Informationen

finden Sie unter

www.feuerwehr-lippetal.org



GELBER SACK

Verteilung und Einsammlung liegen in der Verantwortung privatwirtschaftlicher Rücknahmesysteme und nicht bei der Gemeinde Lippetal oder dem Kreis Soest.

Telefon: 02921 353 253

Ausgabestellen:

Lippetal-Herzfeld | REWE-Markt | Lippestraße 2

Lippetal-Lippborg | Getränke Oase | Hauptstraße 46

Lippetal-Oestinghausen | Gärtnerei Korff | Hovestädter Straße 12

GELDINSTITUTE

SPARKASSE HELLWEG-LIPPE

Geschäftsstelle Herzfeld

Lippborger Straße 26 | 59510 Lippetal

Telefon: 02923 5079826

Geschäftsstelle Lippborg

Hauptstraße 11 | 59510 Lippetal

Telefon: 02527 264

Weitere Informationen

finden Sie unter

www.sparkasse-soest.de



VOLKSBANK BECKUM-LIPPSTADT EG

Geschäftsstelle Herzfeld

Auf dem Büld 4 | 59510 Lippetal

Telefon: 02923 97020

Geschäftsstelle Lippborg

Hauptstraße 48 | 59510 Lippetal

Telefon: 02527 93000

Weitere Informationen

finden Sie unter

www.voba-bl.de



GESUNDHEIT

ALLGEMEINMEDIZIN

Dr. med. Klemens Magh

Hauptstraße 11 | 59510 Lippetal-Lippborg

Telefon: 02527 1400

Thomas Starke

In der Herbstlinde 4 | 59510 Lippetal-Oestinghausen

Telefon: 02923 1363

Dr. Eva Wulf

Hauptstraße 26 | 59510 Lippetal-Lippborg

Telefon: 02527 919899

Gemeinschaftspraxis Dr. med. Johannes und Stephan Baumeister

Auf dem Büld 5 | 59510 Lippetal-Herzfeld

Telefon: 02923 8259

www.hausarztpraxis-baumeister.business.site

Hausarztpraxis Hovestadt (Weber)

Schloßstraße 5 | 59510 Lippetal-Hovestadt

Telefon: 02923 8656

info@hausarztpraxis-hovestadt.de | www.hausarztpraxis-hovestadt.de

KINDER- UND JUGENDMEDIZIN

Kinder- und Jugendarztpraxis Julia Silberberg

Lipporger Str. 16a | 59510 Lippetal-Herzfeld

Telefon: 02923 253

www.kinderärzte-soest-lippetal.de



Defibrillatoren in Lippetal

12 Standorte mit öffentlich zugänglichen „Defis“

www.lippetal.de/bildung_soiales/gesundheit/notdienste.php



ZAHNMEDIZIN

Dr. med. dent. Arkadius Kuczek

Bahnhofstraße 8 | 59510 Lippetal-Hovestadt

Telefon: 02923 262

Dr. med. dent. Birgit Stepke

Lippborger Straße 10 | 59510 Lippetal-Herzfeld

Telefon: 02923 610950 | info@zahnarzt-stepke.de

www.zahnarzt-stepke.de

Silvia Horstmann

Hovestädter Straße 28 | 59510 Lippetal-Oestinghausen

Telefon: 02923 652-950

Stefan Nolte

Hauptstraße 11 | 59510 Lippetal-Lippborg

Telefon: 02527 1488 | nolte-stefan@t-online.de

www.zahnarzt-nolte.de

Zahnarzt Team Lippborg

Riemer – Stadler – Welz – Bockeloh – Fahnenmann

Ilmerweg 9 | 59510 Lippetal-Lippborg

Telefon: 02527 585 | info@zahnarzt-team-lippborg.de

www.zahnarzt-team-lippborg.de

TIERMEDIZIN

Tierarztpraxis Gewehr

Ilona Bussmann-Gewehr

Hauptstraße 27 | 59510 Lippetal-Lippborg

Telefon: 02527 918248

tierarztpraxis-gewehr@web.de

www.tierarztpraxis-gewehr.de

Tierarztpraxis Herzfeld

Dr. med. vet. Anke Schäfers

Herzog-Egbert-Straße 1 | 59510 Lippetal-Herzfeld

Telefon: 02923 3189788

info@tierarztpraxis-herzfeld.de

www.tierarztpraxis-herzfeld.de

APOTHEKEN

Brücken-Apotheke

Bunte Straße 3 | 59510 Lippetal-Lippborg

Telefon: 02527 8680

bruecken-apotheke_lippetal@web.de

www.apotheke-lippetal.de

Lippe-Apotheke

Lippborger Straße 14 | 59510 Lippetal-Herzfeld

Telefon: 02923 97120 | info@lippe-apotheke.de

www.lippe-apotheke.de

Stephanus-Apotheke

Am Bahnhof 8 | 59510 Lippetal-Oestinghausen

Telefon: 02923 97110 | info@stephanus-apo.de

www.lippe-apotheke.de/stephanus-apotheke

SEHHILFEN | HÖRGERÄTE

V&K Optik Kuhnert

Lippborger Str. 14 | 59510 Lippetal-Herzfeld

Telefon: 02923 652267 | herzfeld@vundk-optik.de

www.vundk-optik.de/filialen/vk-optik-herzfeld

KINDERBETREUUNG

KINDERGÄRTEN

Bertgerus-Kindergarten

Lippstädter Straße 12 | 59510 Lippetal-Herzfeld

Telefon: 02923 1448

kita-bertgerus@katholisch-in-lippetal.de

www.bertgerus-kiga.de

Ev. Kindergarten Brockhausen-Thöningsen e.V.

Brockhauser Straße 23 | 59510 Lippetal-Brockhausen

Telefon: 02923 1717

team@kindergarten-brockhausen.de

www.kindergarten-brockhausen.de

Kindergarten Spatzenhausen

Klusenbreede 12 | 59510 Lippetal-Lippborg

Telefon: 02527 206

kita.spatzenhausen@pariaktiv-soest.de

www.parisozial-soest.de/lippborg

KiTa Quabbe Kids

Ludgeristraße 7 | 59510 Lippetal-Lippborg

Telefon: 02923 980-4048 | a.reismann@stepke-kitas.de

www.stepke-kitas.de/kita-quabbe-kids-lippetal-lippborg

KiTa Wiesenhüpfen

Kurzer Weg 16 | 59510 Lippetal-Herzfeld

Telefon: 02923 980-4048 | a.reismann@stepke-kitas.de

www.stepke-kitas.de/kita-wiesenhuepfen-lippetal-herzfeld

St. Barbara-Kindergarten

Heilpädagogische integrative Tagesstätte

St.-Barbara-Straße 2 | 59510 Lippetal-Hultrop

Telefon: 02527 690 | irmiler@caritas-soest.de

www.caritas-soest.de

St.-Ida-Kindergarten

St.-Ida-Straße 1 | 59510 Lippetal-Herzfeld

Telefon: 02923 1333

kita-stida@katholisch-in-lippetal.de

www.Sankt-Ida-Kindergarten.de

St.-Stephanus-Kindergarten

Hovestädter Straße 3 | 59510 Lippetal-Oestinghausen

Telefon: 02923 1443

stephanus-lippetal@kath-kitas-hellweg.de

www.kath-kitas-hellweg.de

ELTERNINITIATIVE (Spielgruppe)

Ida Zwerge

Begegnungsstätte Hovestadt | Melanie Scalise

Im Löttenkamp 18 | 59510 Lippetal-Hovestadt

Telefon: 02923 98050

KINDERTAGESPFLEGE

Die Kindertagespflege erfolgt im Haushalt der Tagespflegeperson, im Haushalt der Eltern oder in anderen geeigneten Räumen für mindestens drei Monate. Als Teil des Förderauftrags vermittelt das Jugendamt qualifizierte Kindertagespflegepersonen. Für die Gemeinde Lippetal erfolgt die Vermittlung über das Familienzentrum St. Albertus in Hovestadt.

FAMILIENZENTREN

Kath. Kita St. Albertus

– Vermittlungsstelle für Kindertagespflege –

Nordwalder Straße 17 | 59510 Lippetal-Hovestadt

Telefon: 02923 7899

albertus-lippetal@kath-kitas-hellweg.de

www.kath-kitas-hellweg.de

St. Marien Kindergarten

Blaufärberstraße 7 | 59510 Lippetal-Lippborg

Telefon: 02527 692

kita-stmarien@katholisch-in-lippetal.de

www.kita-marien-lippborg.de

Informationen zur Anmeldung mit
Kita-Karte, Elternbeiträgen, Tagespflege,
Öffnungszeiten der Kindergärten usw.
finden Sie unter www.kreis-soest.de



KIRCHEN UND PFARRBÜROS

KATHOLISCH

Jesus Christus Lippetal

Pfarrer Ulrich Liehr

An der Kirche 6 | 59510 Lippetal-Oestinghausen

Telefon: 02923 463

ulrich-liehr@katholisch-in-lippetal.de

St. Ida in Herzfeld und Lippbog

Pfarrer Ulrich Liehr

Kirchplatz 3 | 59510 Lippetal-Herzfeld

Telefon: 02923 9729036

ulrich-liehr@katholisch-in-lippetal.de

Pfarrbüro Herzfeld

Kirchplatz 3 | 59510 Lippetal-Herzfeld

Telefon: 02923 508

pfarrbuero-herzfeld@katholisch-in-lippetal.de

Öffnungszeiten:

Mo., Di., Mi., Fr. 09.00 – 11.00 Uhr

Do. 16.00 – 18.00 Uhr

Pfarrbüro Lippborg

Alter Kirchhof 2 | 59510 Lippetal

Telefon: 02527 8268

pfarrbuero-herzfeld@katholisch-in-lippetal.de

Öffnungszeiten:

Di. 17.00 – 18.00 Uhr

Do. 09.30 – 11.30 Uhr

Pfarrbüro Oestinghausen

An der Kirche 6 | 59510 Lippetal

Telefon: 02923 652994

pfarrbuero-oestinghausen@katholisch-in-lippetal.de

Öffnungszeiten:

Mo. 17.00 – 19.00 Uhr

Mi. und Fr. 08.30 – 11.00 Uhr

Weitere Informationen

finden Sie unter

www.katholisch-in-lippetal.de



EVANGELISCH

Ev. Kirchengemeinde Niederbörde

für Lippborg, Hultrop, Heintrop-Büninghausen

Kirchplatz 13 | 59514 Welper

Telefon: 02384 3386

www.kirchengemeinde-niederboerde.de

Ev. Kirchengemeinde Weslarn

Dankeskapelle im Ortsteil Herzfeld

Pfarrer Ralph Frieling

Stakenweg 2 | 59505 Bad Sassendorf-Weslarn

Telefon: 02921 55337

pfr.frieling@kirchengemeinde-weslarn.de

www.kirchengemeinde-weslarn.de

NOT- UND STÖRUNGSDIENSTE

FEUERWEHR | RETTUNGSDIENST

Notruf

Telefon: 112

www.feuerwehr-nrw.de

Rettungswache Lippetal (Kreis Soest)

Telefon: 02923 8300

DRK Ortsverein Lippetal e. V.

Telefon: 02923 8299

www.drk-lippetal.de

POLIZEI

Notruf

Telefon: 110

www.polizei.nrw

Polizeiwache Soest

Telefon: 02921 91000

Bezirksdienst Lippetal

Telefon: 02923 1323

STÖRUNGEN

Gas (Westnetz)

Telefon: 0800 07934 27

www.westnetz.de

Straßenbeleuchtung (Westenergie)

Telefon: 0800 411 22 44 (kostenlos)

<https://helios.innogy.com/app/>

Strom (Westnetz)

Telefon: 0800 4112244

www.westnetz.de

Wasserversorgung Beckum

Telefon: 02521 8430

www.wasserversorgungbeckum.de

ÖFFENTLICHE TOILETTEN

Lippetal-Herzfeld

Lippborger Straße | Parkplatz Cafe Twin

Lippetal-Lippborg

Ilmerweg | Parkplatz Wohnmobilstellplatz

Lippetal-Oestinghausen

Am Bahnhof | Parkplatz Einkaufstreff



Behindertengerechte Toiletten sind von
7.00 Uhr bis 20.00 Uhr kostenlos geöffnet.

POST

DHL Paketshop im Wäsche-Lagerverkauf

Wiltroper Straße 4 | 59510 Lippetal-Oestinghausen

Telefon: 02923 972665

DHL Packstation Parkplatz Bauzentrum Lippetal

Diestedder Straße 63 | 59510 Lippetal-Herzfeld

DPD Paketshop bei Mode Willenbrink

Kirchplatz 7 | 59510 Lippetal-Herzfeld

Telefon: 02923 523

Hermes Paketshop in der Getränke Oase

Hauptstr. 46 | 59510 Lippetal-Lippborg

Telefon: 02527 919291

Postfiliale bei Lotto+Foto Born

Lippborger Straße 8 | 59510 Lippetal-Herzfeld

Telefon: 02923 8480

Postfiliale im Elli-Markt

Hauptstraße 19 | 59510 Lippetal-Lippborg

Telefon: 02527 9193866



SCHULEN

KATHOLISCHE GRUNDSCHULEN

Ludgerusschule Lippborg

Ludgeristraße 5 | 59510 Lippetal

Telefon: 02527 8270

sekretariat@gs-ludgerus.de

www.gs-ludgerus.de

St. Ida-Schule Herzfeld

Lippstädter Straße 29 | 59510 Lippetal

Telefon: 02923 972360

st.idaschule@idagrundschule.de

www.idagrundschule.de

St. Stephanus-Schule Oestinghausen

Schulstraße 9 | 59510 Lippetal

Telefon: 02923 1251

sekretariat@grundschule-st-stephanus.de

www.grundschule-st-stephanus.de

GESAMTSCHULE

Lippetalschule

Lippstädter Straße 31 | 59510 Lippetal-Herzfeld

Telefon: 02923 972310

sekretariat@lippetalschule.de | www.lippetalschule.de

Schüler*innen der Gemeinde Lippetal, welche die Grundschulen oder die Gesamtschule besuchen, werden im Rahmen eines Schülerspezialverkehrs kostenlos zu den Schulen befördert. Fahrpläne der Schulbusse unter www.lippetal.de



MUSIKSCHULE

Musik- und Kunstschule e.V.

Nordwalder Straße 4 | 59510 Lippetal-Hovestadt

Telefon: 02923 652-707

info@musik-und-kunstschule.de

www.musik-und-kunstschule.de

VOLKSHOCHSCHULE

Volkshochschule Soest

Nöttenstraße 29 | 59494 Soest

Telefon: 02921 32103-0

vhs@soest.de | www.vhssoest.de

Zweigstelle Lippetal

Jenny Burkert

Telefon: 02923 980224

j.burkert@soest.de

SENIOREN

Lippetaler Kleeblatt

- Seniorennetzwerk -

Telefon: 02923 980264 (AB)

Bei hinterlassener Nachricht auf dem Anrufbeantworter erfolgt ein Rückruf.



Die Broschüre des Lippetaler Kleeblatts erhalten Sie bei der Gemeinde Lippetal.

St. Ida-Stift

Nordwalder Straße 15 | 59510 Lippetal-Hovestadt

Telefon: 02923 981-0

info@kapeso.com | www.st-idastift.de

SPORTSTÄTTEN

LEHRSCHWIMMBECKEN

Lehrschwimmbecken Lippborg

Ludgeristraße 5 | 59510 Lippetal

Telefon: 02527 3329991

(mit Lift für mobil eingeschränkte Menschen)

SPORTHALLEN

Ballspielhalle Herzfeld

Am Sportplatz 1a | 59510 Lippetal

Telefon: 02923 659479

Turnhalle Schulzentrum Herzfeld

Lippstädter Straße 31 a | 59510 Lippetal

Turnhalle Lippborg

Ludgeristraße 5 | 59510 Lippetal

Turnhalle Oestinghausen

Schulstraße 9 | 59510 Lippetal

Informationen zu den Belegungsplänen der Sporthallen und den Sportangeboten finden Sie unter www.lippetal.de



TOURISMUS

Informationen zu den Themen Gastronomie und Übernachten, Radfahren, Freizeit, Ausflüge, Sehenswürdigkeiten und Gästeführungen finden Sie unter www.lippetal.de/tourismus_freizeit/tourismus/kurzinformation.php



Broschüren und persönliche Auskünfte erhalten Sie unter Telefon 02923 980228 oder im Rathaus der Gemeinde Lippetal in Zimmer 21.



SPORTVEREINE

1. SC Lippetal e.V.

Diestedder Straße 52 | 59510 Lippetal-Herzfeld

Telefon: 02923 7145

info@SC-Lippetal.de | www.sclippetal.de

> Sportplatz | Tennisplatz | Leichtathletikanlage Typ C (4 Bahnen) | Kunstrasen

VFJ Lippborg 1946 e. V.

Breslauer Straße 5 | 59510 Lippetal-Lippborg

Telefon: 02527 8483

info@vfj-lippborg.com | www.vfj-lippborg.com

> Sportplatz | Tennisplatz | Kunstrasen

SV Germania Hovestadt-Nordwald 1984 e.V.

Nordwalder Straße 19 | 59510 Lippetal-Hovestadt

Telefon: 02923 594

info@sv-germania.de | www.sv-germania.de

> Sportplatz | Tennisplatz

SW Hultrop e.V.

Heintroper Straße 2 | 59510 Lippetal-Hultrop

Telefon: 02527 588

info@swhultrop.de | www.swhultrop.de

> Sportplatz

TuS SG Oestinghausen 1925 e.V.

Wiltroper Straße 8 | 59510 Lippetal-Oestinghausen

Telefon: 02923 8598

info@sgoestinghausen1925.de | www.sgoestinghausen1925.de

> Sportplatz | Tennisplatz | Kunstrasen

Eine Übersicht der Vereine, Verbände und sonstigen Organisationen finden Sie unter www.lippetal.de/tourismus_freizeit/kultur/vereine/vereine.php

Eine gedruckte Version ist in Zimmer 21 im Rathaus der Gemeinde Lippetal erhältlich.



GOLF

Golfclub Stahlberg im Lippetal e.V.

Ebbeckeweg 3 | 59510 Lippetal-Lippborg

Telefon: 02527 8191

sekretariat@golfclub-stahlberg.de

www.golfclub-stahlberg.de

HUNDESPORT

GHSV Herzfeld e.V.

Am Sportplatz 4 | 59510 Lippetal-Herzfeld

Telefon: 0151 68144467

ghsv-herzfeld@gmx.de

www.ghsv-herzfeld.eu

MODELLFLUG

Modellfluggruppe Lindbergh

Am Rott | 59510 Lippetal-Nordwald

Telefon: 02923 659290

erster.vorsitzender@modellfluggruppe-lindbergh.de

www.modellfluggruppe-lindbergh.de

REITSPORT

Reit- und Fahrverein Diestedde-Herzfeld e. V.

Beckumer Straße 44 a | 59510 Lippetal

Telefon: 02923 652272

reitverein.diestedde-herzfeld@t-online.de

www.reitverein-diestedde-herzfeld.de

Reiterverein Lippborg Unterberg e.V.

Unterberg II Nr. 19 | 59269 Beckum

Telefon: 02521 4484

reiterverein-lippborg-unterberg@gmx.de

www.rv-lippborg-unterberg.com

Verein Pferde, Freizeit und Natur in Lippetal e.V

Diestedder Str. 74 | 59510 Lippetal-Herzfeld

Telefon: 02923 65042

vorstand@pferde-freizeit-natur.de

www.pferde-freizeit-natur.de

SCHIESSSPORT

Schießgruppe Hovestadt-Nordwald

Im Löttenkamp 18 | 59510 Lippetal

Telefon: 0160 6369434

schmidt.sghovestadt@gmail.com

Sportschützen Oestinghausen

Wiltroper Straße 8 | 59510 Lippetal

Telefon: 02923 659506

www.sportschuetzen-oestinghausen.de

Schützenverein Lippborg e.V.

Bunte Straße 2 | 59510 Lippetal

Telefon: 02527 947016

kontakt@schuetzenverein-lippborg.de

www.schuetzenverein-lippborg.de

SCHWIMMSPORT

DLRG Ortsgruppe Beckum und Stützpunkt Lippetal e.V.

DLRG Ortsgruppe Beckum e.V.

Dalmerweg 44 | 59269 Beckum

Telefon: 02521 2638765

info@beckum.dlrg.de

http://beckum.dlrg.de

VERANSTALTUNGEN

Brockhausen

Schützenfest

Freitag nach Fronleichnam

Gemeinde Lippetal

Anradeln

letzter Sonntag im April

Lippetaler Fahrradthon

2. Sonntag im August

Lippetaler Denkmaltag

2. Sonntag im September

Herzfeld

Schützenfest

4. Sonntag im Juli

Schützenfest

Lemkerberg/Lemkerholz

3. Wochenende im August

Ida-Woche

Woche nach dem 4. September (So – Sa)

(Heimatfest mit vielen kirchlichen Veranstaltungen)

Hovestadt-Nordwald

Schützenfest

letzter Sonntag im Juni

Dinner in Weiß

1. Samstag im August

Hultrop-Heintrop-Büninghausen

Schützenfest

3. Sonntag im Juli

Lippborg

Karnevalsumzug

Sonntag vor Rosenmontag

Schützenfest

1. Sonntag im Juli

Lippborger Kirmes

Sa., So., Di. Ende August

(Markttag am letzten Dienstag im August)

Weihnachtsmarkt

2. Adventssonntag

Oestinghausen

Schützenfest

2. Sonntag im Juli

Wintermarkt

2. Samstag im Dezember (alle 2 Jahre, gerade Kalenderjahre)

Schoneberg

Schützenfest

Christi Himmelfahrt

VERANSTALTUNGSRÄUME

Albertussaal Hovestadt

Bahnhofstraße 13 | 59510 Lippetal

Telefon: 02923 7538

Kontakt: Zweckverband Hovestadt-Nordwald

Telefon: 0176 50489105

Bürgerhaus Herzfeld

Beckumer Straße 29a | 59510 Lippetal

Telefon: 02923 7331

Kontakt: Holger Bellenhaus

Telefon: 0151 21894741

Bürgerhaus Schoneberg

Schoneberger Straße 9 | 59510 Lippetal

Telefon: 02923 8856

Kontakt: Hans Otte

Telefon: 0151 74119389

Gemeinschaftshalle Oestinghausen

Wiltroper Straße 8 | 59510 Lippetal

Telefon: 02923 1503

Kontakt: Michael Glöckner

Telefon: 02527 9194200

Haus Idenrast Herzfeld

Lippstädter Straße 10 | 59510 Lippetal

Telefon: 02923 7581

Kontakt: Kath. Kirchengemeinde St. Ida

Telefon: 02923 508

Vereinshaus Hultrop

Heintroper Straße 2 | 59510 Lippetal

Kontakt: Heinz-Norbert Rohe

Telefon: 0175 8061051

Haus Hagedorn Lippborg

Hauptstraße 12, 59510 Lippetal

Kontakt: Beate Belmann

Telefon: 0170 1521835



VERKEHR

ÖPNV – Öffentlicher Personennahverkehr

Die schlaue Nummer für Bus und Bahn

0800 6504030 (kostenfrei aus allen deutschen Netzen)

LINIENNETZ IN DER GEMEINDE LIPPETAL

- R36** | Herzfeld–Oestinghausen–Soest
- R35** | Lippborg–Oestinghausen (~Soest) - mit Kleinbus
- T33** | Lippborg–Uentrop (~Hamm)
- T39** | Brockhausen–Soest
- T66** | Herzfeld–Eickelborn (~Lippstadt)
- 335** | Herzfeld–Lippborg–Beckum
- 373** | Lippborg–Herzfeld–Diestedde (~Wadersloh)
- 535** | Lippborg–Oestinghausen–Soest (Schulbus)

Helmo-Kleinbus ("on demand" für das östliche Gemeindegebiet)

Buchung per App, Online oder Tel. 0251-62853110)

AST (Anruf-Sammel-Taxi)

Das AST ist die Ergänzung zum Bus in den Abend- und Nachtstunden
(am Wochenende auch tagsüber) | Telefon: 02921 71666

T (TaxiBus)

Der TaxiBus ist ein Bedarfs-Linienvorkehr mit Kleinbus oder Taxi.
Er kommt, wenn Sie rufen! | Telefon: 0800 3504031

Taxi Schulte

Inh. Bernhard Mense
Volmarsteinweg 5 | 59494 Soest
Telefon: 02923 325 (24-Stunden-Service)
info@taxi-schulte.de | www.taxi-schulte.de

Taxi Kord

Inh. Ahmad Kordzanganeh
Griesefeld 21 | 59510 Lippetal
Telefon: 02923 5099915 (24-Stunden-Service)
info@taxi-kord.de | www.taxi-kord.de

Detaillierte Fahrpläne finden
Sie unter www.rlg-online.de





Gemeinde Lippetal

Rathaus in Hovestadt

Bahnhofstraße 7 | 59510 Lippetal

Tel. 02923.980-0 | Fax 02923.980-232

post@lippetal.de | www.lippetal.de