GEMEINDE LIPPETAL
BEBAUUNGSPLAN NR. 3
2. VEREINFACHTE ÄNDERUNG

ORTSTEIL L
''RÖTTGE

M. 1

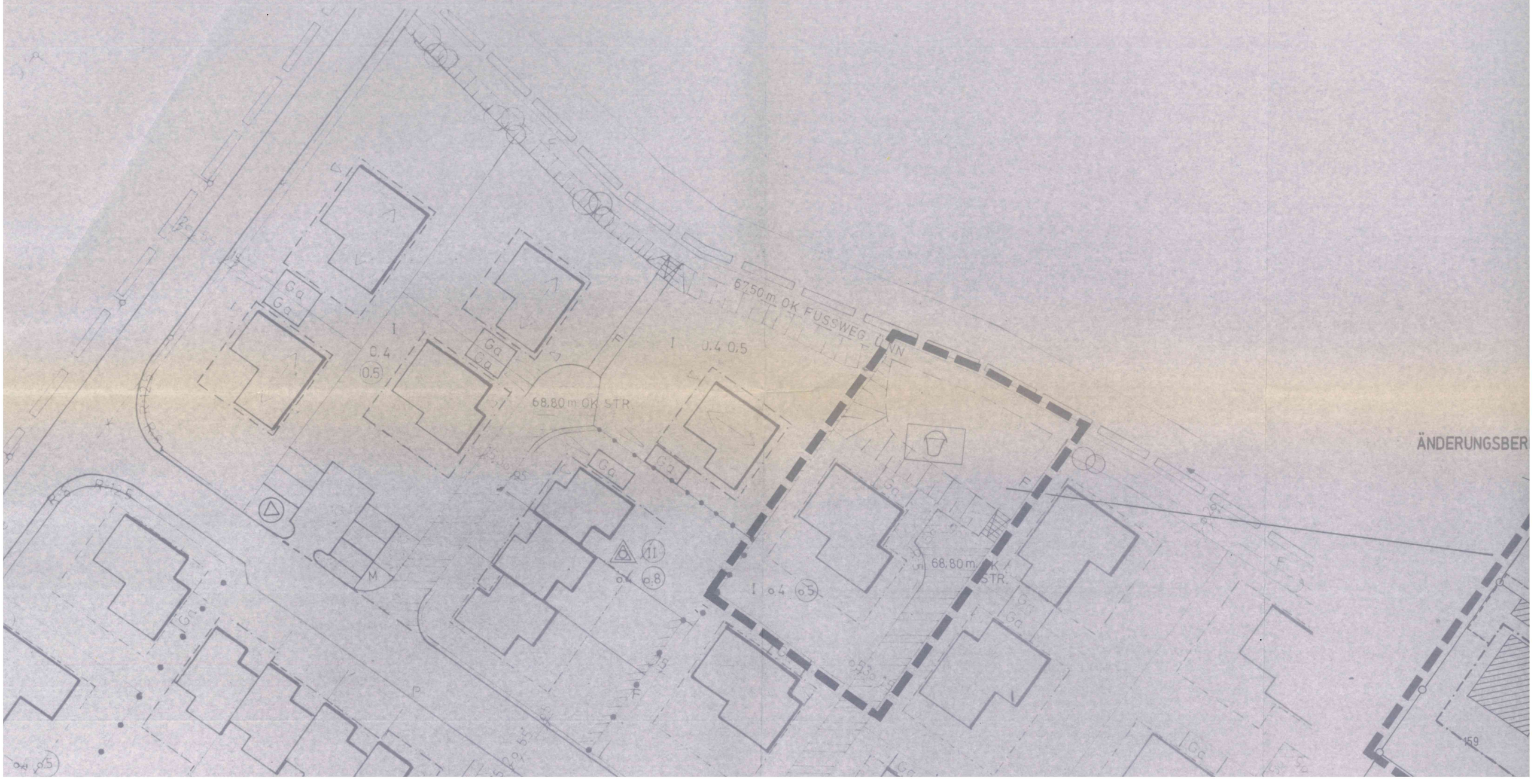

ORTSTEIL LIPPBORG

''RÖTTGERSWEG''

M. 1 : 500

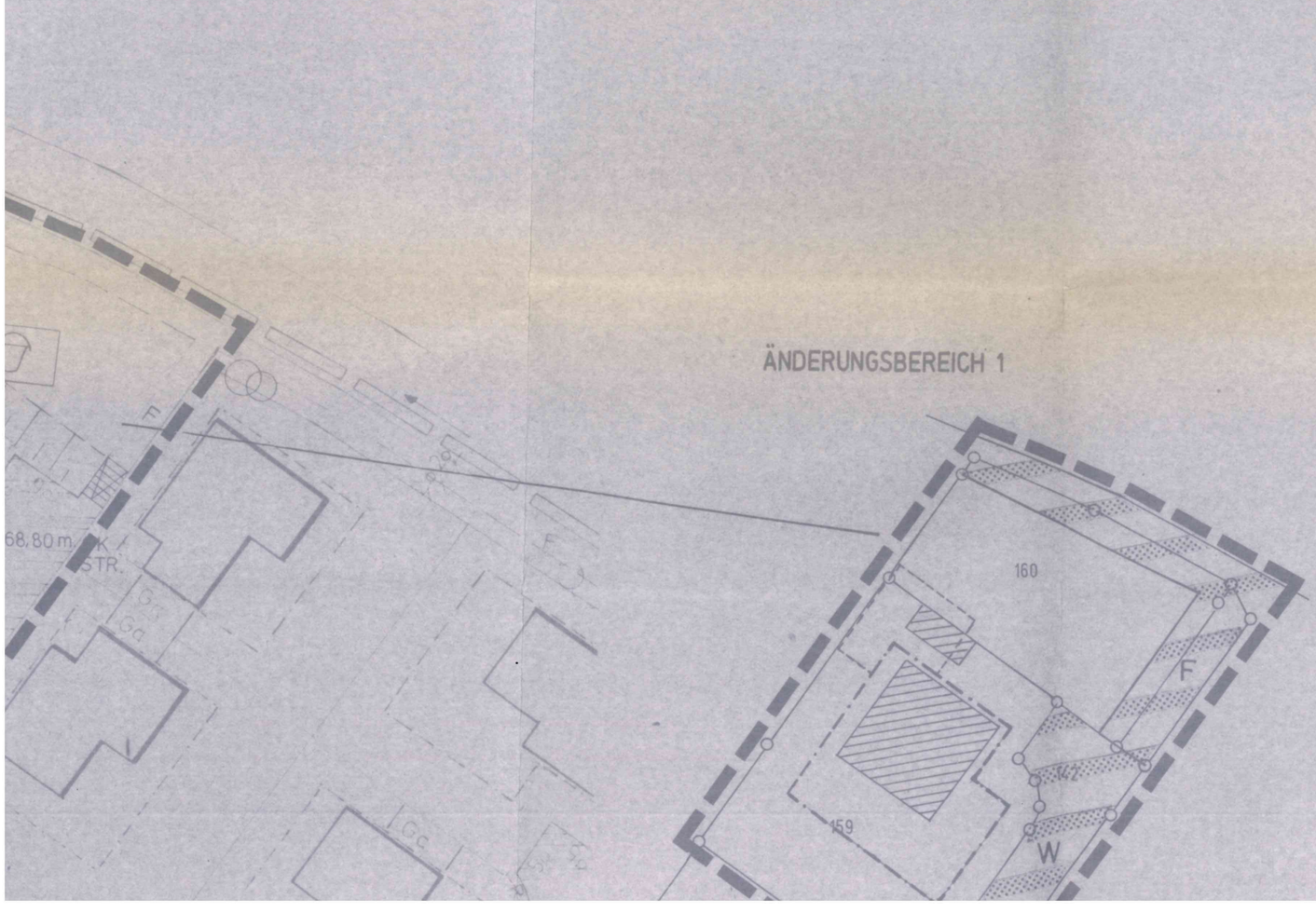

FESTSETZUNGEN

	GRENZE DES RÄUMLICHEN GELTUNGSBEREICHS DES BEBAUUNGSPLANS	gem. § 9 (7) BauGB
	GRENZE DES ÄNDERUNGSBEREICHS DES BEBAUUNGSPLANS	gem. § 9 (7) BauGB
	BAUGRENZE	gem. § 23 (3) BauNVO
	ÜBERBAUBARE GRUNDSTÜCKSFLÄCHE	gem. § 23 (1) BauNVO
	NICHT ÜBERBAUBARE GRUNDSTÜCKSFLÄCHE	gem. § 9 (1) Nr. 2 BauGB
	VERKEHRSFLÄCHEN BESONDERER ZWECKBESTIMMUNG	gem. § 9 (1) Nr. 11 BauGB
F	Fußweg	
W	Wohnweg	
	ÖFFENTLICHE GRÜNFLÄCHE	gem. § 9 (1) Nr. 15 BauGB
	Spielplatz	
	UMGRENZUNG VON FLÄCHEN FÜR GARAGEN	gem. § 9 (1) Nr. 4 BauGB

DIE ÜBRIGEN FESTSETZUNGEN DES BEBAUUNGSPLANES BEHALTEN IHRE GÜLTIGKEIT

DER RAT DER GEMEINDE LIPPETAL HAT AM _____ DIE NACH § 13 BauGB DURCHGEFÜHRTE 2. VEREINFACHTE ÄNDERUNG DES BEBAUUNGSPLANES NR. 3 GEM. § 10 BauGB ALS SATZUNG BESCHLOSSEN.

LIPPETAL, _____

BÜRGERMEISTER

SCHRIFTFÜHRER

DIESE VEREINFACHTE ÄNDERUNG DES BEBAUUNGSPLANES IST AM _____ GEM. § 12 BauGB ORTSÜBLICH BEKANNTGEMACHT WORDEN.

SIE TRITT AM TAGE DER BEKANNTMACHUNG IN KRAFT. GLEICHZEITIG TRETEN DIE DURCH DIE ÄNDERUNG ERSETZTEN BISHERIGEN FESTSETZUNGEN AUSSER KRAFT.

DIE VEREINFACHTE BEBAUUNGSPLANÄNDERUNG LIEGT WÄHREND DER DIENSTSTUNDEN IN DER GEMEINDEVERWALTUNG ÖFFENTLICH AUS.

LIPPETAL, _____

GEMEINDEDIREKTOR



DIESE VEREINFACHTE ÄNDERUNG DES BEBAUUNGSPLANES IST AM _____ GEM. § 12 BauGB ORTSÜBLICH BEKANNTGEMACHT WORDEN.

SIE TRITT AM TAGE DER BEKANNTMACHUNG IN KRAFT. GLEICHZEITIG TRETEN DIE DURCH DIE ÄNDERUNG ERSETZTEN BISHERIGEN FESTSETZUNGEN AUSSER KRAFT.

DIE VEREINFACHTE BEBAUUNGSPLANÄNDERUNG LIEGT WÄHREND DER DIENSTSTUNDEN IN DER GEMEINDEVERWALTUNG ÖFFENTLICH AUS.

LIPPETAL, _____

_____

GEMEINDEDIREKTOR

Datum der Rechtskraft: 17.10.1997

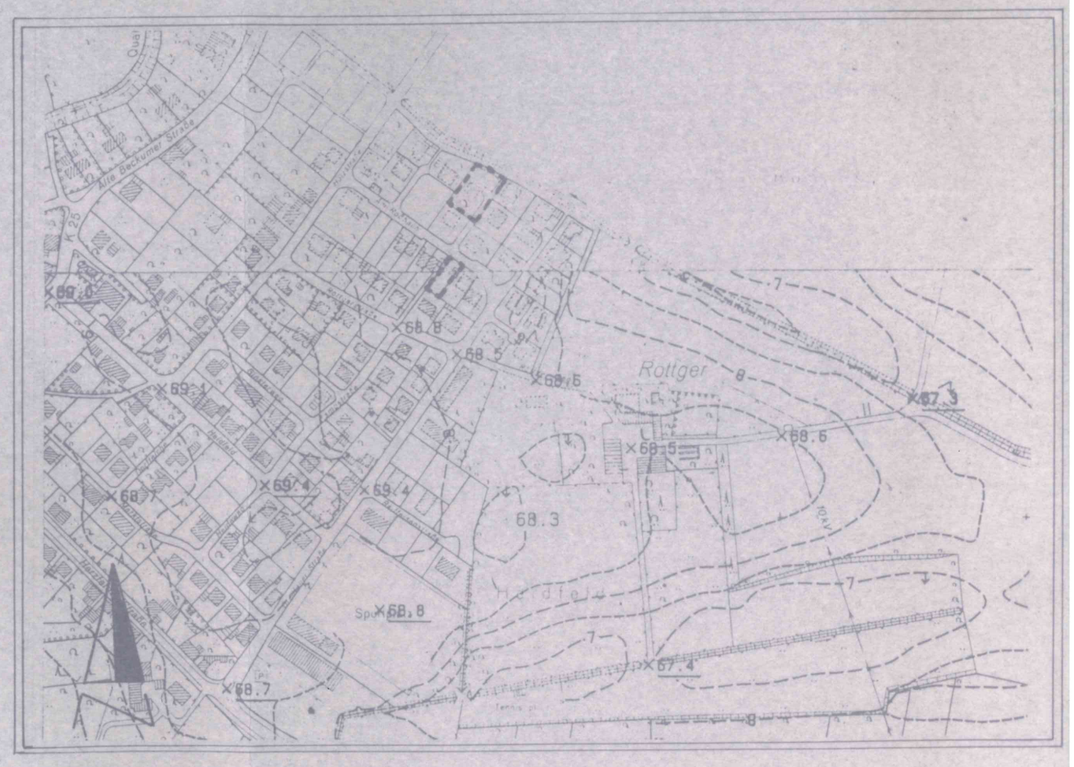

GEMEINDE LIPPETAL
ORTSTEIL LIPPBORG
BEBAUUNGSPLAN NR. 3

2. VEREINFACHTE ÄNDERUNG

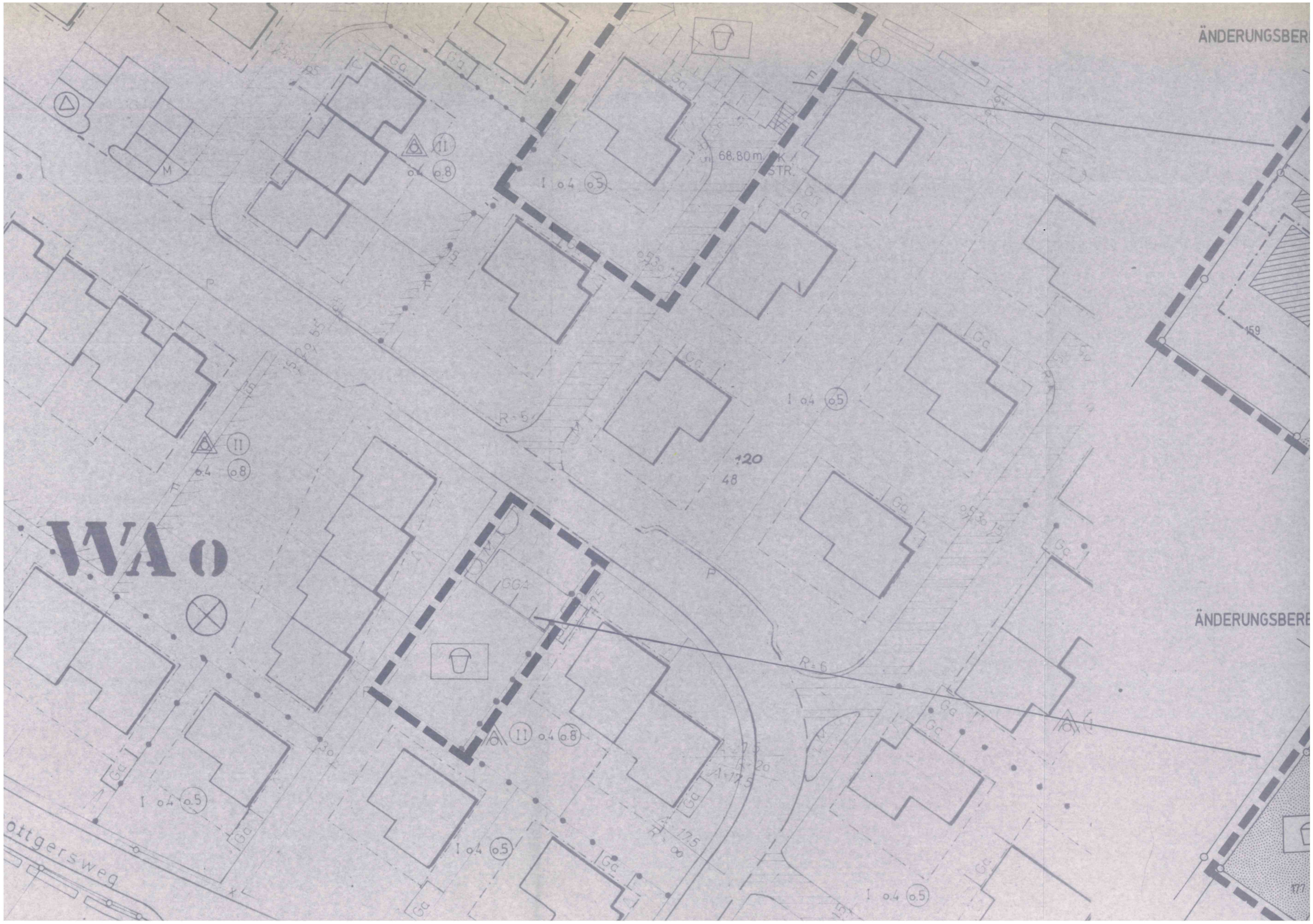
ÄNDERUNGSBER
ÄNDERUNGSBERE
WA o
68,80 m
STR.
120
48
159
177
ottgersweg
GGA
R=6
R=5
Ga
I o.4 o.5
II o.4 o.8