



GEMEINDE LIPPETAL

Pressemitteilung

Meldung vom 27.11.2017

FreizeitBus R36: Zusätzliches Fahrplanangebot im Advent

Wie schon im letzten Jahr bietet die RLG auf der Linie R36 an den vier Adventssamstagen (02./09./16./23.12.) wieder zusätzliche Fahrten im Fahrplan an. Damit bestehen in der Vorweihnachtszeit am Samstagnachmittag stündlich Verbindungen zwischen Soest, Oestinghausen, Niederbauer, Hovestadt und Herzfeld. Der regelmäßige RLG-Fahrbetrieb

Fahrrad- und FreizeitBus

R36 Soest – Hovestadt – Herzfeld



an Sonntagnachmittagen, auch nach der Fahrradsaison, läuft noch bis zum 17. Dezember 2017. So macht ein ausgedehnter Weihnachtsbummel oder der Besuch des Soester Weihnachtsmarktes Spaß.

Der gedruckte Fahrplan ist im Bürgerbüro und Rathaus der Gemeinde Lippetal erhältlich und steht natürlich auch online zum Download unter www.lippetal.de bereit.

Weitere Infos: www.rlg-online.de

Preisgünstig unterwegs

Wir empfehlen



Im Fahrrad- und FreizeitBus fahren Sie mit allen Tickets des Ruhr-Lippe-Tarifs. Besonders empfehlenswert: die 9 Uhr Tages-Tickets. Damit sind ein Erwachsener und drei Kinder oder Kleingruppen bis zu fünf Personen einen ganzen Tag lang flexibel unterwegs.

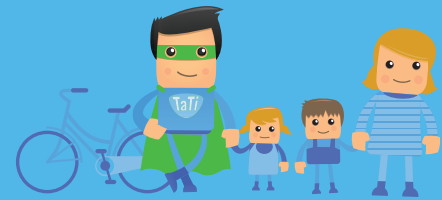

	9 Uhr TagesTicket 1 Pers.*	9 Uhr TagesTicket 5 Pers.
Soest – Hovestadt	6,20	11,70
Soest – Herzfeld	8,90	17,00

Preisübersicht für ausgewählte Verbindungen.
Preisänderungen voraussichtlich zum 1.8.2017.
*1 Erwachsener und 3 Kinder.

R36 Soest – Oestinghausen – Hovestadt – Herzfeld

Samstags im Advent
2. Dez., 9. Dez., 16. Dez., 23. Dez. 2017

Soest, Bustreff Hansaplatz B	14 30	15 30	16 30	17 30	18 30	19 30
Soest, Schonekindtor	14 32	15 32	16 32	17 32	18 32	19 32
Soest, Bahnhof E an	14 34	15 34	16 34	17 34	18 34	19 34
Soest, Bahnhof E ab	14 36	15 36	16 36	17 36	18 36	19 36
Soest, Stiftstraße	14 37	15 37	16 37	17 37	18 37	19 37
Soest, Walpurgis-Haus	14 39	15 39	16 39	17 39	18 39	19 39
Soest, Am Hinderking	14 41	15 41	16 41	17 41	18 41	19 41
Soest, Rottlinde	14 42	15 42	16 42	17 42	18 42	19 42
Lühringsen, Baumfeldweg	14 43	15 43	16 43	17 43	18 43	19 43
Soest, Ellingsen	14 44	15 44	16 44	17 44	18 44	19 44
Oestinghsn., Am Kleinbahnhof	14 47	15 47	16 47	17 47	18 47	19 47
Oestinghausen, Lindenweg	14 48	15 48	16 48	17 48	18 48	19 48
Niederbauer, Ziegelei	14 50	15 50	16 50	17 50	18 50	19 50
Niederbauer, In der Huer	14 50	15 50	16 50	17 50	18 50	19 50
Hovestadt, Am Schlopheck	14 52	15 52	16 52	17 52	18 52	19 52
Hovestadt, Rathaus	14 53	15 53	16 53	17 53	18 53	19 53
Herzfeld, Markt	14 58	15 58	16 58	17 58	18 58	19 58
Herzfeld, Wöhrdestraße	15 00	16 00	17 00	18 00	19 00	20 00
Herzfeld, Schulzentrum	15 03	16 03	17 03	18 03	19 03	20 03

Zusätzliches Fahrplanangebot im Advent

Neben den sonntäglichen Fahrten bieten wir Ihnen in der Vorweihnachtszeit noch mehr. An den vier Adventssamstagen werden wir unseren Fahrplan abermals aus. Damit haben Sie auch nachmittags stündliche Verbindungen zwischen Soest, Hovestadt und Herzfeld. So macht ein ausgedehnter Weihnachtsbummel oder der Besuch des Soester Weihnachtsmarktes Spaß.



R36 Herzfeld – Hovestadt – Oestinghausen – Soest

Samstags im Advent
2. Dez., 9. Dez., 16. Dez., 23. Dez. 2017

Herzfeld, Markt	14 58	15 58	16 58	17 58	18 58	19 58
Herzfeld, Wöhrdestraße	15 00	16 00	17 00	18 00	19 00	20 00
Herzfeld, Sportplatz	15 01	16 01	17 01	18 01	19 01	20 01
Herzfeld, Kurzer Weg	15 02	16 02	17 02	18 02	19 02	20 02
Herzfeld, Schulzentrum	15 03	16 03	17 03	18 03	19 03	20 03
Hovestadt, Rathaus	15 06	16 06	17 06	18 06	19 06	20 06
Hovestadt, Am Schlopheck	15 07	16 07	17 07	18 07	19 07	20 07
Niederbauer, In der Huer	15 08	16 08	17 08	18 08	19 08	20 08
Niederbauer, Ziegelei	15 09	16 09	17 09	18 09	19 09	20 09
Oestinghausen, Lindenweg	15 12	16 12	17 12	18 12	19 12	20 12
Oestinghsn., Am Kleinbahnhof	15 15	16 15	17 15	18 15	19 15	20 15
Soest, Ellingsen	15 16	16 16	17 16	18 16	19 16	20 16
Lühringsen, Baumfeldweg	15 17	16 17	17 17	18 17	19 17	20 17
Soest, Rottlinde	15 19	16 19	17 19	18 19	19 19	20 19
Soest, Am Hinderking	15 20	16 20	17 20	18 20	19 20	20 20
Soest, Walpurgis-Haus	15 22	16 22	17 22	18 22	19 22	20 22
Soest, Stiftstraße	15 24	16 24	17 24	18 24	19 24	20 24
Soest, Bahnhof A	15 26	16 26	17 26	18 26	19 26	20 26
Soest, Bustreff Hansaplatz B	15 29	16 29	17 29	18 29	19 29	20 29

Fahrrad- und FreizeitBus Strecke



Fahrrad- und FreizeitBus

R36 Soest – Hovestadt – Herzfeld



An allen Sonn- und Feiertagen

Fahrräder fahren im Anhänger kostenlos mit!

www.coleam.net

KREIS SOEST

RLG
Regionalverkehr Ruhr-Lippe GmbH
Ein Unternehmen der WVG-Gruppe

Unterwegs mit dem Fahrrad- und FreizeitBus

Sie möchten am Wochenende aktiv unterwegs sein, etwas Neues kennenlernen – bequem und umweltfreundlich mit dem Fahrrad und dem Bus? Dann besuchen Sie doch einmal die Gemeinde Lippetal. In nur knapp 30 Minuten können Sie mit dem Freizeit- und FahrradBus R36 von Soest aus dort sein. Lippetal bietet für jeden etwas: Radfahrer, Wanderer, Naturliebhaber oder Wallfahrer. Mit Unterstützung des Kreises Soest ist der Fahrrad- und FreizeitBus vom 30. April bis einschließlich 17. Dezember 2017 auf der Linie

R36 Soest – Oestinghausen – Hovestadt – Herzfeld

immer sonntags unterwegs. Vom 30. April bis 3. Oktober 2017 setzt die RLG Busse mit Fahrradanhänger ein. In dieser Zeit ist die bequeme und kostenlose Beförderung von Fahrrädern möglich. Zusätzlich fährt der Fahrrad- und FreizeitBus auch an den Feiertagen:

- 1. Mai (Maifeiertag)
- 25. Mai (Christi Himmelfahrt)
- 5. Juni (Pfingstmontag)
- 15. Juni (Fronleichnam) und am
- 3. Oktober (Tag der Deutschen Einheit).



R36 Soest – Oestinghausen – Hovestadt – Herzfeld				
Sonntags 30. April bis 17. Dezember 2017				
	*			
Soest, Bustreff Hansaplatz B	09 30	14 30	16 30	19 00
Soest, Schonekindtor	09 32	14 32	16 32	19 02
Soest, Bahnhof E an	09 34	14 34	16 34	19 04
Soest, Bahnhof E ab	09 36	14 36	16 36	19 06
Soest, Stiftstraße	09 37	14 37	16 37	19 07
Soest, Walpurgis-Haus	09 39	14 39	16 39	19 09
Soest, Am Hinderking	09 41	14 41	16 41	19 11
Soest, Rottlinde	09 42	14 42	16 42	19 12
Lühringsen, Baumfeldweg	09 43	14 43	16 43	19 13
Soest, Ellingsen	09 44	14 44	16 44	19 14
Oestinghsn., Am Kleinbahnhof	09 47	14 47	16 47	19 17
Oestinghausen, Lindenweg	09 48	14 48	16 48	19 18
Niederbauer, Ziegelei	09 50	14 50	16 50	19 20
Niederbauer, In der Huer	09 50	14 50	16 50	19 20
Hovestadt, Am Schlopheck	09 52	14 52	16 52	19 22
Hovestadt, Rathaus	09 53	14 53	16 53	19 23
Herzfeld, Markt	09 58	14 58	16 58	19 28
Herzfeld, Wöhrdestraße	10 00	15 00	17 00	19 30
Herzfeld, Schulzentrum	10 03	15 03	17 03	19 33

* bis 03. Oktober 2017

Vom 24. April bis 3. Oktober 2017 mit Fahrradanhänger unterwegs.



R36 Herzfeld – Hovestadt – Oestinghausen – Soest				
Sonntags 30. April bis 17. Dezember 2017				
	*			
Herzfeld, Markt	09 58	13 28	14 58	16 58
Herzfeld, Wöhrdestraße	10 00	13 30	15 00	17 00
Herzfeld, Sportplatz	10 01	13 31	15 01	17 01
Herzfeld, Kurzer Weg	10 02	13 32	15 02	17 02
Herzfeld, Schulzentrum	10 03	13 33	15 03	17 03
Hovestadt, Rathaus	10 06	13 36	15 06	17 06
Hovestadt, Am Schlopheck	10 07	13 37	15 07	17 07
Niederbauer, In der Huer	10 08	13 38	15 08	17 08
Niederbauer, Ziegelei	10 09	13 39	15 09	17 09
Oestinghausen, Lindenweg	10 12	13 42	15 12	17 12
Oestinghsn., Am Kleinbahnhof	10 15	13 45	15 15	17 15
Soest, Ellingsen	10 16	13 46	15 16	17 16
Lühringsen, Baumfeldweg	10 17	13 47	15 17	17 17
Soest, Rottlinde	10 19	13 49	15 19	17 19
Soest, Am Hinderking	10 20	13 50	15 20	17 20
Soest, Walpurgis-Haus	10 22	13 52	15 22	17 22
Soest, Stiftstraße	10 24	13 54	15 24	17 24
Soest, Bahnhof A	10 26	13 56	15 26	17 26
Soest, Bustreff Hansaplatz B	10 29	13 59	15 29	17 29

* bis 03. Oktober 2017

Vom 24. April bis 3. Oktober 2017 mit Fahrradanhänger unterwegs.



Der Garten von Schloss Hovestadt

Hovestadt, Rathaus

Ein Juwel der »Lippe-Renaissance« ist das Schloss Hovestadt. Sein angrenzender Park ist ein besonderes Beispiel für die Gartenarchitektur des westfälischen Landadels. Die barockartig gestaltete Anlage mit den raumbildenden Hecken- und Baumpflanzungen lädt Spaziergänger geradezu ein.

Die Auenlandschaft der Lippe

Hovestadt, Rathaus

Ein Genuss für Naturliebhaber sind die weitläufigen Lippeauen. Von Hovestadt aus können Sie entlang der renaturierten Uferflächen Natur pur genießen. Wie vielseitig sich Flora und Fauna in der faszinierenden Auenlandschaft entwickeln, wird an unterschiedlichen Informationspunkten mit Schautafeln erläutert.

Die Basilika St. Ida Herzfeld, Markt

Die Basilika St. Ida in Herzfeld ist der älteste Wallfahrtsort Westfalens. Die heutige St.-Ida-Kirche wurde 1903 im Stil einer neugotischen Basilika erbaut und trägt seit 2011 den Ehrentitel einer »päpstlichen Basilika«. Den sonntäglichen Gottesdienst um 10:30 Uhr erreichen Sie mit der Linie R36 pünktlich.



Weitere Fahrrad-Busse

sind vom 30. April bis zum 3. Oktober 2017 an Sonn- und Feiertagen auf folgenden Linien unterwegs:

- R51 Soest – Körbecke – Belecke Warstein
- R61 Lippstadt – Erwitte – Anröchte – Belecke
- R71 Belecke – Brilon
- Soest – Günne – Neheim – Sundern

Wir sind gerne für Sie da

Sie haben noch Fragen oder wünschen eine persönliche Beratung? Gerne sind wir für Sie da.

Regionalverkehr Ruhr-Lippe GmbH
Altenbürener Str. 49
59929 Brilon

Weitere Infos

www.rlg-online.de
info@rlg-online.de



Servicetelefon
0 180 6/50 40 30 (20 Cent/Anruf im Festnetz, mobil max. 60 Cent/Anruf)
Elektronische Fahrplanauskünfte erhalten Sie kostenlos unter
0 800 3/50 40 30