



# 2. Lippetaler Kunstaussstellung 13.-16. Januar 2011



---

Künstler-Katalog

Schutzgebühr: 1,00 €

## Grußwort zur 2. Lippetaler Kunstausstellung



Liebe Künstlerinnen und Künstler, verehrte Gäste,

von Pablo Picasso stammt der Satz: „Das Geheimnis der Kunst liegt darin, dass man nicht sucht sondern findet.“ In Lippetal haben wir nun zum zweiten Mal, mit fast 20 Jahren Abstand, alle Künstlerinnen und Künstler, die - wie auch immer - einen Bezug zu Lippetal haben eingeladen, ihre Werke in einer gemeinsamen Kunstausstellung der Öffentlichkeit zu präsentieren.

Es hat mich überrascht, wie groß die Resonanz und das Interesse an dieser Idee ist. Mehr als 30 Künstlerinnen und Künstler zeigen, welche Kunstvielfalt in Lippetal zu finden ist. Einen kleinen Überblick verschafft bereits dieser Katalog. Noch faszinierender ist es jedoch, die Kunstwerke im Original zu betrachten. Die Qualität der teilnehmenden Künstlerinnen und Künstler garantiert einen nachhaltigen Kunstgenuss.

Dieses Kulturereignis bietet eine breit gefächerte Palette unterschiedlicher Kunstrichtungen. Das künstlerische Angebot umfasst diverse Malstile, Skulpturen aus unterschiedlichen Materialien und fein gearbeitete Edelmetalle oder Glas offenbaren ein hohes Maß an künstlerisch-handwerklicher Kreativität.

Es freut mich sehr, dass Künstlerinnen und Künstler mit unterschiedlichen Stilrichtungen gemeinsam nebeneinander ihre Werke zeigen und sich so auch die Kunst in Lippetal als Gemeinschaft darstellt.

Allen Beteiligten spreche ich meine Anerkennung zur Organisation und Durchführung der 2. Lippetaler Kunstausstellung aus. Alle Künstlerinnen, Künstler, Besucherinnen und Besucher der 2. Lippetaler Kunstausstellung heiße ich herzlich willkommen. Ich wünsche Ihnen viel Spaß in der Ausstellung und einen interessanten Aufenthalt.

**Lippetal, im Januar 2011**

Ihr

**M. Lürbke, Bürgermeister**

# Alle Künstler/innen von A-Z auf einen Blick:

## Inhalt

Arens, Verena .....	4
Begemann, Heinz .....	5
Caspar, Annegret .....	6
Decker, Marita .....	7
Ellerkmann, Martin .....	8
Finnemann, Bernhard .....	9
Gottwald, Edith .....	10
Gottwald, Lothar .....	11
Kaunus, Gisela .....	12
Kelmereit, Ulrike .....	13
König, Ulrike .....	14
Köster, Hannelore & Eickholt, Gerda .....	15
Kreideweiß, Helga .....	16
Kuhnt, Roland .....	17
Magiera, Elisabeth .....	18
Niggemeier-Kaufmann, Ursula .....	19
Nippelt, Theodor .....	20
Padberg, Barbara .....	21
Prinz-Rieboldt, Barbara .....	22
Realschule Lippetal .....	23
Rosenberger, Wilfried .....	25
Rusteberg, Elke .....	26
Schieren, Monika .....	27
Stein, Christiane .....	28
Strumann, Anni und Paul .....	29
Struschka, Hubert .....	30
Thüner-Loges, Elisabeth .....	31
Twesmann, Susanne .....	32
Willenbrink, Anna-Lena .....	33
Willenbrink, Gabriele .....	34





Im Jahre 1960 in Hovestadt geboren, habe ich mein bisheriges Leben in Schoneberg verbracht. Es ist für mich das „schönste Fleckchen Erde“, das es gibt. Seit ich denken kann, liebe ich kreatives Arbeiten. Alle Bastel-Trends, die der Markt im Laufe der Jahre herausgebracht hat, habe ich mitgemacht.

Meine Freude an Perlenarbeiten wurde durch eine gehäkelte Perlenkette geweckt. Um die Technik zu verstehen, habe ich diese gekauft, auseinander geschnitten und so begann ich Perlenketten zu häkeln. Heute ist die Häkelnadel wieder verstaubt.

Seit 2005 verarbeite ich Rocailles und Delica-Perlen mit Nadel und Faden in Peyote-, Herringbone- und Netztechnik, Right-Angle-Weave, Ladder- und Brickstift.

Bis heute bin ich diesem „Perlen-Virus“ verfallen und er lässt mich nicht mehr los.



Edelweiß-Kette



Rivoli-Anhänger

**Kontakt Daten:**

Katzenstraße 4  
59510 Lippetal-Schoneberg  
Tel. 02923/7450



Lila Kreise



Triangel

## Decker, Marita

### Skulpturen aus Sandstein

Material: Ibbenbürener Sandstein  
Standfläche: 28 x 25 cm; Höhe: 60 cm

Material: Baumberger Sandstein  
Standfläche: 25 x 25 cm; Höhe: 50 cm  
Titel: Wachsen



**Bild:**  
Material: Leinen  
ca. 41 x 70 cm  
Titel: Heimat



# Ellerkmann, Martin

Zeichnungen

Berufsausbildung als Kunstglaser an der **Staatl. Glasfachschule Hadamar**.  
Studium an der **FH Dortmund – Grafik Design**, u.a. bei Pitt Moog, Harald Becker. Seit 2007 Mitglied der **Künstlerwerkstatt Bad Sassendorf**.

## Kontakt Daten:

Hultroper Str. 10  
59510 Lippetal-Oestinghausen  
Tel. 02923/7460



### **Merkur Soest**

*Kohle/Pastell auf Karton*

Eine Hommage an die im Stil des Bauhauses/  
Neues Bauen errichtete Glühlampenfabrik Merkur  
in Soest. Einzelne Bauelemente sind  
hervorgehoben.

Bild (30x40), im Rahmen (50x60)

**Preis komplett mit Passepartout m. R.: 155 €**



### **Plange Mühle Soest**

*Kohle/Pastellkreide auf  
grauem Bütten*

Das 1988 gesprengte  
Mühlengebäude am  
früheren Thomäbahnhof  
war ein dominantes  
Gebäude der Stadt  
Soest.

Bild (30x40),  
im Rahmen (50x60)

**Preis o. R.: 140 €**

### **Quabbemühle**

*Kohle/Pastellkreide*

Die Ruhe eines Mai-  
Morgens an der  
Quabbemühle bei  
Lippborg ist Thema  
dieses Bildes.

Bild (30x40),  
im Rahmen (50x60)

**Preis o. R.: 145 €**



### **Weihnachtsmarkt Bad Sassendorf**

*Kohle/Pastellzeichnung auf blauem Karton*

Einer der schönsten Weihnachtsmärkte in  
der Soester Börde mit dem markanten  
Gebäude des Gasthauses Lohöfer.

Bild (40x60), im Rahmen (50x70)

**Preis m. R.: 160 €**



### **Sassendorfer Fachwerk**

*Kohle/Filzstift auf Papier*

Sassendorf ist reich an verschiedenen  
Fachwerkhäusern. Die Fachwerk-  
konstruktion scheint in das  
Passepartout wie Fluchtlinien  
weiterzugehen.

Bild (30x40), im Rahmen (48x60)

**Preis m. R.: 145 €**



## Gottwald, Edith

Malerei



Wohnsitz: Dahlbreede 4 in 59510 Lippetal-Lippborg

1945 in Hovestadt geboren.

Unterricht in Malerei bei verschiedenen Künstlern.

Mehrere Ausstellungen im hiesigen Bereich.

Jahrelange Dozentin für Malerei bei der VHS und für die Musik- und Kunstschule in Lippetal.



## Gottwald, Lothar

Fotografie



Wohnsitz: Dahlbreede 4 in 59510 Lippetal-Lippborg

Jahrgang 1941, in Waldenburg (Schlesien) geboren.

Flucht mit der Familie nach Soest. Verbrachte hier Kindheit und Jugend.

Früher: Ausgleich zum Beruf als OP-Pfleger

Heute: Als Hobby und Freude im „Rentner-Dasein“ sind die „Streifzüge“ mit der Kamera



# Kaunus, Gisela



## Brombären

**Gisela Kaunus**  
Am Hach 33  
59510 Lippetal  
Tel.: 02923-7243

## Herstellung von Teddybären

### Sleepy

Ca. 26 cm lang  
Goldgelbes gelocktes Fell aus Mohair  
1 Kopfelenke  
schwarze Glasaugen  
gestickte Nase Knopf im Ohr  
Satinschleifchen



Euro 39,-

### Nobby

35 cm groß  
schwarze Glasaugen  
5 Gelenke  
gelocktes mittellanges Fell aus echtem Schulte Mohair  
Knopf im Ohr  
handgestrickter Schal



Euro 72,-

### Eisbärbaby Flocke

Ca. 16 cm lang  
5 Gelenke  
schwarze Glasaugen  
weißes Fell aus Alpaka von Schulte – Mohair  
gestickte Nase Knopf im Ohr  
handgestrickter Schal



Euro 40,-

### Bärenbroschen

Ca. 4 – 7 cm groß

Glasaugen  
Fell aus Schulte-Mohair  
handgestickte Nasen Holzperle im Ohr  
Broschennadeln verschiedene Schleifchen



Stück Euro 6,-

*Kelmerit, Ulrike*

Malerei in Kreide, Öl  
und Aquarell



# König, Ulrike

Malerei





## Kreideweiß, Helga



### Kontakt Daten:

Anton-Schulte-Str. 2  
59269 Beckum  
Tel. 02521/2996838

Malerei

*Helga Kreideweiß hat ihre Leidenschaft zur Malerei schon als Kind entdeckt. Sie malte auf Servietten, Zeitungsrändern, Kassenzetteln usw.. Im Alter von 65 Jahren hat sie vor 6 Jahren mit der Hobbymalerei begonnen, weil sie von Familie und Freunden eine Staffelei, Pinsel und Acrylfarben geschenkt bekam. Sie malt was sie sieht, z.B. Motive aus der Natur und dem alltäglichen Leben, wie auch aus ihrer Phantasie - Helga Kreideweiß hat nie einen Malkurs besucht.*



# Kuhnt, Roland

Malerei

**Kontakt:**  
Tel. 02923/7382



Blick auf Hovestadt (60€)

Blick auf Herzfeld (60€)



Farbsturm (60€)



Farbkomposition (45€)



*Magiera, Elisabeth*

Malerei



# Niggemeier-Kaufmann, Ursula

Malerei

**Kontakt:**

Tel. 02923/8630



# Nippelt, Theodor

Malerei

gehörte zum Kreis der  
„Führer Kunstmalers“



## Padberg, Barbara

Acryl-Malerei



**Kontakt Daten:**

Breite Str. 36

59510 Lippetal-Oestinghausen

Tel. 02923/1478



## Prinz-Rieboldt, Barbara

Malerei & Zeichnungen

*„Seit meinem 15. Lebensjahr beschäftige ich mich mit Malerei und Graphik. Workshops bei Künstlern wie Brigitte Loeper Soest, Gisela Siegel Werl, Otmar Alt Norddinker, Ida Oelke Bremen u. Gabriele Ludwig Köln, haben wesentlich zu meiner Entwicklung beigetragen.“*

**Kontakt Daten:**

Breslauer Str. 18  
59510 Lippetal-Lippborg  
Tel. 02527/8364



## Das Fach Kunst an der Realschule Lippetal

Ziel unseres Kunstunterrichts ist es, in jedem Schuljahr und in jeder Jahrgangsstufe die zentralen Bereiche der künstlerischen Gestaltung in den Blick zu nehmen: Im Bereich Grafik zeichnen wir mit unterschiedlichen Materialien wie z.B. Bleistiften, Kohle oder Tusche. Im Bereich Malerei lernen die Schüler/innen neben Wasserfarben auch Aquarell- und Acrylfarben kennen. Und auch der Bereich des plastischen Gestaltens mit Ton und anderen Materialien kommt nicht zu kurz. So erhalten unsere Schülerinnen und Schüler einen umfassenden Einblick in vielfältige Techniken, die ihnen ermöglichen, sich kreativ zu betätigen und künstlerisch zu entfalten. Die ausgestellten Bilder, die sowohl im Unterricht als auch in der Freizeit entstanden sind, spiegeln diese Vielfalt wieder.

Tobias Nienkemper, Kl. 7

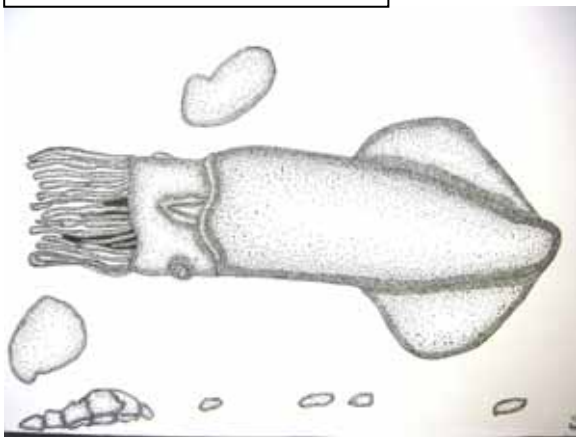

Christina Begemann / Henry Westkemper



Desiree Muckhoff, Kl. 10



Julian Stahlschmidt-Saremba, Kl. 10



Tizian Schlieper, Kl. 9



Michelle Pfeiffer, Kl. 5



Lena Jakschies, Kl. 7



Pia Jörina, Kl. 5



Robin Schulte, Kl. 5



Ricarda Kopp, Kl. 10



**Realschule Lippetal**

## Rosenberger, Wilfried

### Malerei

Geboren am 22.02.43 im nordrhein-westfälischen Ahlen, beschäftigte ich mich bereits von vielen Jahren anfänglich mit dem Kupferdruck und der Seidenmalerei. Seit einiger Zeit habe ich die Acrylmalerei für mich entdeckt und mir meine Kenntnisse autodidaktisch angeeignet.

Ich bevorzuge die abstrakte Kunst, die Darstellung geometrischer Formen und die Hervorhebung alltäglicher Gegenstände, Stimmungen und Geschehnisse aus meiner ganz eigenen Sichtweise.



**Kontakt Daten:**

Am Rossbach 41  
59510 Lippetal-Lippborg  
Tel. 02527/8340





**Kontakt Daten:**

Am Rossbach 21  
59510 Lippetal-Lippborg  
Tel. 02527/918458



# Schieren, Monika

Malerei

## **Mücke;S Atelier**

Techniken: Öl- u. Acryl-Malerei auf div. Materialien; auch Wand- oder Fliesenmalerei; Aquarelle, Ölkreide, Rötel- od. Kohlezeichnungen; Portraits, Akt-Landschaften, Tierbilder, informelle Malerei

## **Kontaktdaten:**

Auf der Kämpe 22  
59510 Lippetal-Brockhausen  
Tel. 02923/659263



## **Auftragsmalerei für SIE**

Als Erinnerungen an einen geliebten Menschen, schönen Urlaub oder Verschönerung Ihres Heimes nach Ihren Vorstellungen (in jeder Größe).

Rufen Sie mich einfach an oder besuchen Sie mich in meinem Atelier nach Vereinbarung.



*„Künstlerisches Arbeiten ist für mich immer ein Prozess der Auseinandersetzung mit der eigenen Persönlichkeit. Jede Art des Gestaltens hat ihre ganz eigene Wirkung auf Körper, Geist und Seele, daher arbeite ich mit unterschiedlichen Materialien und Techniken.“*

seit 2000 kunsthandwerkliches und künstlerisches Arbeiten

seit 2009 eigenes Atelier „Kunst auf der Deele“, Dabrock 3, 59510 Lippetal-Lippborg, Tel. 02527/919243

[www.steincreativ.de](http://www.steincreativ.de)

### „Fencing-Women“ 06 / 2008

Skulpturenreihe bestehend aus drei Figuren  
Draht – Gipskonstruktion, Farbgestaltung mit Acryl,  
alle Figuren sind auf ihrem Sockel aus Beton drehbar

### „Fencing-Women First Position“

(ohne Bild)

### „Fencing-Women Salut““

Größe: Höhe ca. 1,10m, Breite / Tiefe ca. 0,25m

Verkaufspreis: 120,00 €



### „Fencing-Women En Garde““

Größe: Höhe ca. 1,10m, Breite / Tiefe ca. 0,41m

Verkaufspreis: 120,00 €



### „Mondtänzerin“ 10 / 2010

Betonskulptur, wetterfest

Größe: Höhe (ohne Sockel) 0,75m, Breite 0,78m, Tiefe 0,25m

Verkaufspreis: 800,00 €

### „Echse“ 10/2010 (unverkäuflich)

Betonskulptur, Farbgestaltung mit Acryl,  
wetterfest

Größe: Länge ca. 1,40m. Höhe ca. 0,37m,  
Breite ca. 0,75m



# Strumann, Anni und Paul

Patchwork-Arbeiten  
und Gemälde



## Kontaktdaten:

Anni und Paul Strumann  
Eichendorffstraße 48  
59510 Lippetal-Herzfeld  
Tel. 02923/1049  
strumann@online.de

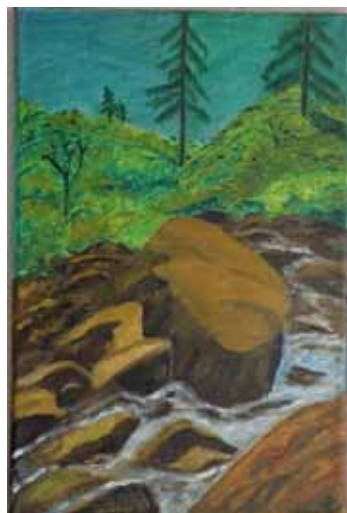

# Struschka, Hubert

## Holzskulpturen



### Kontakt Daten:

Tel. 0175/2014711

E-Mail: [strhub@web.de](mailto:strhub@web.de)

- geb. 1964 in Ramsau Ostpreußen

*Da ich mich schon als Kind für die Natur und Holz interessierte, habe ich später eine Tischlerlehre gemacht und abgeschlossen. Durch meine längeren Spaziergänge in der Natur, habe ich vor 2 Jahren meine Ideen und Ruhe vom ganzen Alltagsstress beim Bearbeiten der Hölzer, die ich im Wald finde, gefunden.*



## Thüner-Loges, Elisabeth

Plastisches Gestalten



- geb. 1940 in Herzfeld
- seit 1965 wohnhaft in Oelde
- arbeitet seit 1972 mit den Werkstoffen Ton u. Bronze
- Dozentin der FBS Oelde und Neubeckum im Bereich Keramik
- 1998 Bischof Thenhumberg Sonderpreis Krippenmuseum Telgte



# Twesmann, Susanne

Malerei (Acryl und Aquarell)



## **Kontakt Daten:**

Auf dem Büld 12  
59510 Lippetal-Herzfeld  
Tel. 02923/7481



*Willenbrink, Anna-Lena*

Malerei & Zeichnungen



Mein Hobby, zu malen, begann 1991, als ich in Bad Zwischenahn mein erstes Aquarellbild, zwei Eulen, zu Papier brachte. Edith Gottwald machte mir in ihren Kursen so richtig Lust, weiter zu malen, und es entstanden viele Aquarellbilder, u. a. die hier ausgestellten Kürbisse, der Halbakt und die Birnen. Diese nutzte Marianne Dören, um der Aufgabe „Beschreiben Sie ein Bild“ in der „Schreibwerkstatt“ der VHS mit einem wunderbaren, erotischen Text nachzukommen.

Seit Herbst 2007 sind an der Malschule Soest viele Acrylbilder entstanden:

- nachdem der Sturm „Kyrill“ am 18. Januar 2007 gewütet hatte, sah ich überall in den Assener Wäldern Motive zum Malen und machte zunächst zahlreiche Photos
- die venezianischen Karnevalsbilder nach Photos von Lothar Gottwald waren eine echte Herausforderung...
- Großflächige Herzen und
- Städtebilder (NY) entstanden



# Sprichwörter



**„Angestrichen ist nicht gemalt“**  
*Leonardo da Vinci*

„ Das Ziel des Künstlers ist die Erschaffung des Schönen. Was das Schöne ist, ist eine andere Frage.“  
*James Joyce*

**„Die Kunst ist zwar nicht das Brot, aber der Wein des Lebens.“**  
*Jean Paul*

„Kunst wäscht den Staub des Alltags von der Seele“  
Pablo Picasso

**„Kunst ist nicht Luxus, sondern Notwendigkeit.“**  
Lyonel Feininger

„Kunst kann nicht gelehrt werden - aber der Weg zur Kunst kann gelehrt werden.“  
Max Beckmann

**Offizielle Eröffnung mit Vernissage am 13. Januar 2011 um 14:00 Uhr**

## Öffnungszeiten

*Donnerstag, 13.01.2011 15:00 Uhr bis 19:00 Uhr*

*Freitag, 14.01.2011 15:00 Uhr bis 19:00 Uhr*

*Samstag, 15.01.2011 11:00 Uhr bis 18:00 Uhr*

*Sonntag, 16.01.2011 11:00 Uhr bis 18:00 Uhr*



Die Cafeteria vom DRK Ortsverein Lippetal e.V. ist während der Öffnungszeiten durchgehend geöffnet!

---

Herausgeber:

Gemeinde Lippetal, Bahnhofstraße 7, 59510 Lippetal  
Tel. 02923/980-0 – Fax 02923/980-232 – [www.lippetal.de](http://www.lippetal.de)

